

Datum-Numeroteur mit Textplatte, Modell DN41a



Pos.	Abdruckbeispiele	Zifferngröße																		
Pos. 166	<table border="1"> <tr> <td colspan="6">Kantonale Pensionskasse</td> </tr> <tr> <td>1</td><td>2</td><td>3</td><td>4</td><td>5</td> <td>28.04.18</td> </tr> <tr> <td>KL</td><td>SE</td><td>BU</td><td>VW</td><td>LW</td><td>BW</td> </tr> </table>	Kantonale Pensionskasse						1	2	3	4	5	28.04.18	KL	SE	BU	VW	LW	BW	4.0 mm
Kantonale Pensionskasse																				
1	2	3	4	5	28.04.18															
KL	SE	BU	VW	LW	BW															
Pos. 165	<table border="1"> <tr> <td>DATE:</td> <td>JOURNAL No:</td> </tr> <tr> <td>08.FEB.18</td> <td>34567</td> </tr> <tr> <td colspan="2">COMPTABILISE</td> </tr> </table>	DATE:	JOURNAL No:	08.FEB.18	34567	COMPTABILISE		4.0 mm												
DATE:	JOURNAL No:																			
08.FEB.18	34567																			
COMPTABILISE																				
Pos. 167	<table border="1"> <tr> <td style="text-align: center;">41 x 10 mm</td> </tr> <tr> <td style="text-align: center;">← 45 x 25 mm →</td> </tr> </table>	41 x 10 mm	← 45 x 25 mm →	4.0 mm																
41 x 10 mm																				
← 45 x 25 mm →																				

Vorteile

- für normale Beanspruchung
- leicht, handlich
- Datum links oder rechts stehend
- mittelgroße Textplatte individuell gestaltbar, mehrzeilig
- Datum mit Schalttaste einstellbar

Technische Daten

Stempelt:	Nummer • Datum • Text •
Schaltung:	0x, 1x und 2x, auf Wunsch sind anstelle von 2x auch 3x oder 4x Wiederholung möglich
Textplattengröße:	45 x 25 mm, Messing ungraviert
Ziffernstellen:	5 (6), Nullen nicht versenkbar
Zifferngröße:	4,0 mm
Schriftart:	Antiqua/Block (Nummer), Block (Datum)
Nettogewicht:	ca. 470 g

**Datum-Numeroteur mit Textplatte, Modell
DN41a - Zubehör**
**Fassung mit getränktem
Farbkissenschwarz**

Passend für DN41a



Bestell-Nr.:	250075-000
Farbe:	● schwarz
Packungsinhalt:	6

Fassung mit getränktem Farbkissenrot

Passend für DN41a



Bestell-Nr.:	250075-001
Farbe:	● rot
Packungsinhalt:	6

Fassung mit getränktem Farbkissenblau

Passend für DN41a

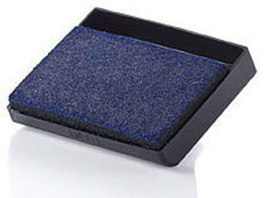

Bestell-Nr.:	250075-002
Farbe:	● blau
Packungsinhalt:	6

**Fassung mit getränktem
Farbkissengrün**

Passend für DN41a

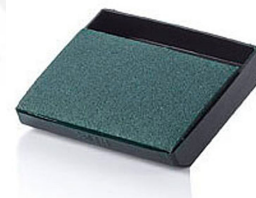

Bestell-Nr.:	250075-003
Farbe:	● grün
Packungsinhalt:	6